Date d'édition : 23.11.2026

Ref : EWTGUHM362W

HM 362W Web Access Software (Réf. 070.14500W)



Le logiciel Web Access Box Software permet de connecter lappareil dessai à la Web Access Box GU 100.
Dune part, le logiciel Web Access Box assure la configuration nécessaire de la Web Access Box et prend en charge léchange de données entre la Web Access Box et lappareil dessai.
Dautre part, il constitue le lien avec lutilisateur via linterface logicielle dans le navigateur web.
Le logiciel Web Access Box Software est fourni via un support de données.
Linterface logicielle est accessible via un navigateur web, indépendamment du lieu et du système.
Linterface logicielle offre différents niveaux dutilisation pour le suivi des essais et lacquisition des données.
Par exemple, le schéma de processus et les états de fonctionnement de lappareil dessai sont présentés.
Les essais peuvent être observés en temps réel grâce à la transmission dimages en direct de la caméra IP.
Les valeurs mesurées actuelles sont affichées. Les résultats des essais sont affichés graphiquement pour une évaluation plus approfondie.
Les données de mesure peuvent être téléchargées via le logiciel et stockées localement.

Contenu didactique / Essais
avec lappareil dessai: apprentissage à distance
interface logicielle avec
- schéma du processus
- états de fonctionnement
- valeurs mesurées actuelles
- transfert des valeurs mesurées
- transmission dimages en direct
- affichage graphique des résultats dessais

Les grandes lignes
- configuration spécifique de la Web Access Box GU 100
- accès indépendant du système à linterface logicielle via un navigateur web

Les caracteristiques techniques
- Support de données: carte SD
- Web Access Box Software
 indépendant du système
 connexion internet
 navigateur web
 format du fichier à télécharger: txt

Necessaire au fonctionnement
navigateur web, connexion internet recommandée

Date d'édition : 23.11.2026

Liste de livraison
1 Web Access Box Software

Accessoires
requis
GU 100 Web Access Box
ET 851 Turbine à vapeur axiale

Options

Ref : EWTGUHM362
HM 362 Caractéristiques et comparaison des pompes, montage série parallèle (Réf. 070.36200)
Avec interface PC USB et logiciel inclus


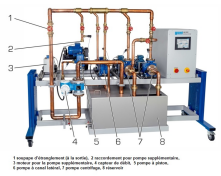
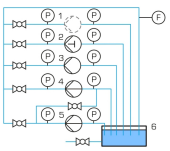
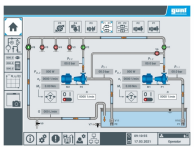



Les essais servent à la familiarisation des différents types de pompes, telles que la pompe centrifuge et la pompe volumétrique.
Le banc dessai HM 362 comporte deux pompes centrifuges, une pompe à piston utilisée comme pompe volumétrique et une pompe à canal latéral à amorçage automatique.
La pompe à canal latéral fonctionne principalement comme une pompe centrifuge et peut, en fonction du niveau, agir également comme une pompe volumétrique.
Dès lors, la particularité de la pompe à canal latéral est quelle peut être utilisée aussi pour travailler avec les gaz.
La pompe à étudier refoule leau dans un circuit fermé.
Les données de puissance de la pompe et les pertes de charge dans la tuyauterie en même temps enregistrées.
Les pompes centrifuges peuvent également être utilisées en étant montées en parallèle ou en série.
Chaque pompe est actionnée par son propre moteur triphasé.
La vitesse de rotation des moteurs des pompes centrifuges peut être ajustée variablement via un convertisseur de fréquence. Tous les moteurs sont à suspension pendulaire afin de pouvoir mesurer directement le couple.
Un emplacement libre est également équipé dun moteur triphasé à vitesse de rotation variable dont le sens de rotation est réversible.
Cet emplacement peut être utilisé pour le montage dune pompe quon voudrait étudier.
Le comportement en fonctionnement fondamental des différents types de pompes est étudié durant les essais.
Le banc dessai est commandé et contrôlé par lAPI intégré avec écran tactile.
Grâce à un routeur intégré, le banc dessai peut être alternativement commandé et exploité par un dispositif terminal. Linterface utilisateur peut également être affichée sur 10 terminaux au maximum (screen mirroring).
Via lAPI, les valeurs de mesure peuvent être enregistrées en interne.
Laccès aux valeurs de mesure enregistrées est possible à partir des terminaux via WLAN avec routeur intégré/ connexion LAN au réseau propre au client.
Via connexion LAN directe, les valeurs de mesure peuvent également être transmises à un PC afin dy être exploitées à laide du logiciel GUNT.

Contenu didactique / Essais
étude et comparaison du comportement en fonctionnement de différents types de pompes:
pompes centrifuges
pompe à piston (pompe volumétrique)

Date d'édition : 23.11.2026

pompe à canal latéral

enregistrement de la courbe caractéristique de la pompe
enregistrement de la courbe caractéristique de linstallation
détermination du rendement
étude et comparaison du montage en parallèle ou en série des pompes centrifuges
comparaison des types de pompes
screen mirroring: mise en miroir de linterface utilisateur sur 10 terminaux maximum
navigation dans le menu indépendante de la surface affichée sur lécran tactile
différents niveaux dutilisateurs sélectionnables sur le terminal: pour lobservation des essais ou pour la commande et lutilisation

Les grandes lignes
étude du comportement en fonctionnement des pompes centrifuges, de la pompe à piston et de la pompe à canal latéral
toutes les pompes sont actionnées séparément par des moteurs triphasés
commande de linstallation par API
un routeur intégré pour lexploitation et le contrôle via un dispositif terminal et pour le screen mirroring sur 10 terminaux: PC, tablette, smartphone

Les caractérist

Ref : EWTGUGU100
GU 100 Web Access Box (Réf. 010.10000)
Accessoire pour appareils GUNT permettant un enseignement et un apprentissage pratiques à distance

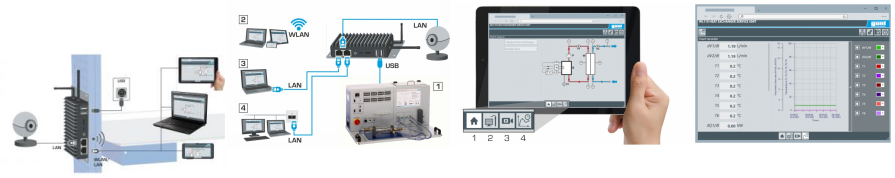

La GU 100 est un accessoire pour une sélection dappareils GUNT.
La Web Access Box permet un enseignement pratique à distance - Remote Learning via le réseau propre au client.
Via un navigateur web, les essais sont observés par transmission dimages en direct, les états de fonctionnement de lappareil dessai sont suivis, les valeurs mesurées sont visualisées graphiquement et facilement enregistrées localement pour une évaluation plus complète.
La Web Access Box fonctionne comme un serveur.
Il prend la fonction dacquisition des données, transmet les commandes de contrôle et fournit toutes les informations sur une interface logicielle.
Linterface logicielle est accessible à partir de tous les types de terminaux via un navigateur web, indépendamment du système.
Pour chaque appareil GUNT qui peut être étendu avec la Web Access Box, un logiciel spécifique est disponible: Web Access Box Software.
Le logiciel doit être acheté séparément pour chaque appareil.
La connexion de jusquà 10 terminaux à la Web Access Box est possible via WLAN, une connexion LAN directe ou en intégrant la Web Access Box dans le réseau propre au client.
Les terminaux connectés au réseau propre au client peuvent ainsi être utilisés pour lapprentissage à distance.
La Web Access Box est connectée au appareil GUNT sélectionné via USB. La caméra IP fournie est connectée à la Web Access Box via LAN.

Contenu didactique / Essais
- avec le logiciel Web Access Box Software:
Apprentissage à distance - Web Access Box comme serveur, accès indépendant du système via un navigateur web

affichage du schéma du processus
affichage des états de fonctionnement
affichage de toutes les valeurs mesurées actuelles
transfert des valeurs mesurées enregistrées en interne pour une évaluation plus complète
observation en direct des essais
affichage graphique des résultats des essais

Les grandes lignes
- observation, acquisition et évaluation des essais via un navigateur web
- transmission dimages en direct via une caméra IP
- Web Access Box comme serveur avec module WLAN intégré pour connecter les terminaux: PC, tablette, smartphone

Les caracteristiques techniques
- Web Access Box
système dexploitation: Microsoft Windows 10
mémoire vive: 4GB
mémoire: 120GB
interfaces
4x USB
2x LAN
1x HDMI
1x MiniDP
1x mini-série
module WLAN intégré
- Caméra IP
connexion avec la Web Access Box via LAN

230V, 50Hz, 1 phase

Dimensions et poids
Lxlxh: 112x84x34mm (Web Access Box)
Poids: env. 0,5kg

Liste de livraison
1 Web Access Box
1 caméra IP